

PLATINUM EXTERIOR

工事 記録

サンプル様
カーポート工事

2020.02.01

この度は工事のご用命をいただき、誠にありがとうございました。



before.



工事名／サンプル様 カーポート工事
着工日／2020.01.01
完工日／2020.01.10
主な工事(製品)／YKKAP G-portPro

after.



写真番号 : 01

撮影日時 : 2020年01月01日

作業内容 : 墨出し(柱位置の印付け)

備考 : 緑色のテープ位置は基礎

コンクリートを印しております。



写真番号 : 02

撮影日時 : 2020年01月02日

作業内容 : 土間コンクリートの解体

備考 :

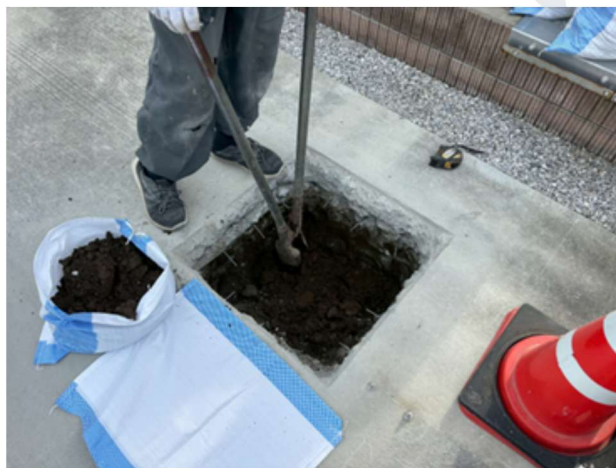

写真番号 : 03

撮影日時 : 2020年01月03日

作業内容 : 掘削

備考 : 箇所①(左奥 柱部)



写真番号 : 04

撮影日時 : 2020年01月03日

作業内容 : 掘削(掘削後の様子)

備考 : 箇所②(左前 柱部)

幅640mm×奥行640mm



写真番号 : 05

撮影日時 : 2020年01月03日

作業内容 : 掘削 (掘削後の様子)

備考 : 箇所② (左前 柱部)

深さ600mm



写真番号 : 06

撮影日時 : 2020年01月04日

作業内容 : 基礎下碎石・転圧 (沈下防止層)

備考 : 箇所④ (右奥 柱部)

厚み100mm程度



写真番号 : 07

撮影日時 : 2020年01月05日

作業内容 : 水道メーターの移設

備考 : ○○市・指定工事業者

○○設備による施工

2019年12月20日工事届け済み

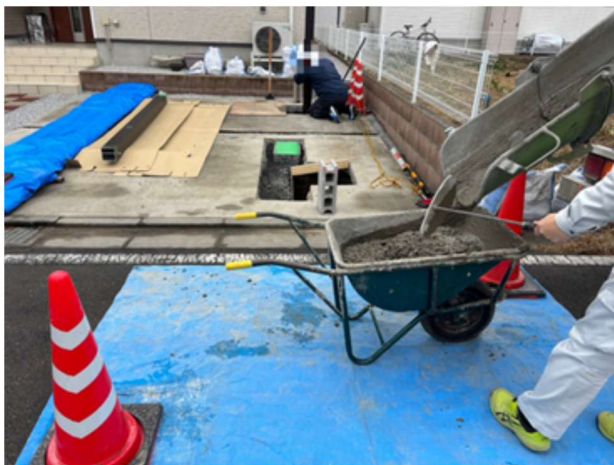

写真番号 : 08

撮影日時 : 2020年01月06日

作業内容 : 基礎コンクリートの打設

備考 :



写真番号 : 17

撮影日時 : 2020年01月10日

作業内容 : 最終確認作業

備考 : 箇所④(右奥 柱部)
柱の垂直確認(前後方向)



写真番号 : 18

撮影日時 : 2020年01月10日

作業内容 : 最終確認作業

備考 : 屋根天面部



写真番号 : 19

撮影日時 : 2020年01月10日

作業内容 : 最終確認作業

備考 : 全体

現場責任者コメント

この度は工事のご依頼いただき誠にありがとうございました。
また、作業中はお車の移動などお気遣いいただきましたこと、重ねて深く御礼申し上げます。
日々のお手入れ方法については、完工時にお渡しした取扱説明書に沿って実施をお願い致します。
お使いいただいて気になる点などありましたら、どうぞお気兼ねなくご連絡ください。



現場責任者
〇〇〇〇

当店の保証につきまして

保証期間： 保商品の工事完了日より2年間（但し、電装部品及び電氣的に駆動する部分については1年間とさせていただきます）。

保証内容： 取扱説明書、商品付属の本体ラベル、その他当社及びメーカーがお客様に提示する注意書きや使用条件に従った正常な状態で使用をしていたにもかかわらず、保証期間内に不具合が発生した場合は、下記に例示する免責事項を除き、無償で修理いたします。

免責事項：

- ① 当社の手配によらない第三者の加工、組み立て、工事、管理、メンテナンスなどの不備に起因する不具合。
- ② 取扱説明書やカタログその他表示ラベルなどに記載された使用方法からの逸脱及び適切な維持管理を行わなかったことに起因する不具合。
- ③ 表示された商品の性能を超えた性能を必要とする場所に取付けられた場合の不具合。
- ④ 建築躯体の変形など商品以外の不具合に起因する商品の不具合。
- ⑤ 商品又は商品の経年変化（使用に伴う消耗、摩擦など）や経年劣化（樹脂部分の変質、変色など）又はこれらに伴うさび、かび又はその他の不具合。
- ⑥ 商品周辺の自然環境、住環境などに起因する結露、腐食又はその他の不具合（例えば、塩害による腐食。飛来した物質などが付着して起きる腐食。異常な高温・低温・多湿による不具合など）。
- ⑦ 商品又は部品の材料特性に伴う現象（例えば、製品の反り、干割れ、色あせ、木目違いなど）。
- ⑧ 天災その他の不可抗力（例えば、暴風、豪雨、洪水、高潮、地震、地盤沈下、落雷、火災など）により商品の性能を超える事態が発生した場合の不具合。
- ⑨ 実用化されている技術では予測不可能若しくは予防不可能な現象またはこれが原因で生じた不具合。
- ⑩ 犬、猫、鳥、ねずみ、虫などの小動物の害、またはつるや根などの植物の害、またはそれらに関する不具合。
- ⑪ 所有者若しくは管理者や第三者による不当な修理や改造（必要部品の取り外し含む）に起因する不具合。
- ⑫ 引渡し後の操作誤り、調整不備又は適切な維持管理を行わなかったことによる不具合。
- ⑬ 本来の使用目的以外の用途に使用された場合の不具合又は使用目的と異なる使用方法による場合の不具合。
- ⑭ 犯罪などの不法な行為に起因する破損や不具合および盗難。
- ⑮ その他各商品メーカーが提示する免責事項に該当する場合。

